Mon 11th Feb 1901

大清光緒廿六年

本館新聞除禮拜外日出一紙、諸君賜閱本報者無論本埠外埠均可函致本館取閱如外埠閱報照加寄費可也除日報照常刊送外復不惜工本從英國採辦釘書裁紙各機器以待與各官紳刊印書籍單件並有英國各體活字及各式花邊等延有西人排印工藝甚精所有中西文字均能刊印並有石版印字大小機器均用精工刊

# 第五千七百四十六號

# 滬報

（本館開設在舊邑城口門牌第七號）

印工綴絕倫兼延有文士書寫各體文字現由上海購到各種書籍出售其書目另行刊佈所有各項價甚相宜再本館所登來札原冀其有關世道人心者附登否亦須無礙於人而後始錄其有證贈啟文以及支離費解者概不登錄嗣後 諸君來札會祈自諭更須寫眞爵里而後敬登但來稿登與不登均不能將原稿收回也 本館謹白

庚子十二月廿二日

告白首日每字壹仙次日至七日每字古（大英一千九百零一年二月十一號禮拜一）以後每一禮篇日登出每字二端書後行發算

敬請蒙師 ○啓者本館刻欲延請蒙師一位其人必須能操漳音不吸洋烟靜居簡出而又勤於訓迪者方合如有欲就此席者請至敝館面商便得 本館謹啓

本館告白 ○啓者日前本報得接仰光來信據言郵往該埠之報紙多被郵遞者盜去以致閱報諸君未獲接收等情此事本館主人經向中郵局總理人處據情報明已蒙該總理人致函往仰查詢諒必不久便可查明係屬接受敝報之店伴人等蓄意取閱忘却呈交抑屬郵傳者私行隱匿水落石出自必有期竊願該埠閱報諸君各向該郵局查詢便知明白矣此佈 本館謹啓

延請記室 ○啓者本館現欲延請記室一名其人須靜居簡出數目固當盡通筆札亦能條達方能膺茲是任倘 諸君有願承斯之者祈至本館面商便得此佈 本館謹啓

請惠報資 ○啓者各外埠購閱敝報 諸商翁前已修函佈悃求惠報費諒邀 青睞茲者臘鼓聲催殘年已居伏望早賜青蚨勿勞鶴企是所切禱此佈 本館謹啓

辛丑年華英月份牌發售 ○啟者本館現用石板精印辛丑年華英月份牌經已竣工紙張精深字畫玲瓏煊染丹青色色入妙至於節令氣候悉遵時憲書校對無訛懸諸座右足壯觀瞻 諸君選購倘懇速臨倘有欲爲躉買者可以格外從廉以期暢銷遠近特此佈告 本館謹啓

## 勸各處富商運米至陝西銷售說

經商以求利也行善以邀福也二者固勢不能相兼而情不能相合者也若乃於牟利之中隱寓行善之意上邀官吏之嘉許下動氓庶之歡欣券有獨操機無可失者其惟今日各省富商以米糧運至陝省出售乎夫陝省之荒歉亦甚矣自夏秋以來天久不雨稻畦麥隴一律焦枯遍野哀鴻已屬萬分困阨重以 聖上西巡 六飛駐蹕千乘萬騎供億浩繁省垣糧價之昂竟至斗米千餘文尚苦無從購買而偏僻州縣商賈所不能至者居民待哺嗷嗷無從得食草根樹葉盡以充飢甚有易子析骸苟延旦夕者情形之慘非但目不忍視抑亦耳不忍聞較之光緒初年晉豫之災實有過之無不及天何殘酷降此鞠凶三秦之民其將何以堪此哉 皇上念切痌瘝特發帑金數十萬以資振濟又恐災區過廣欵或不敷特允南省疆臣之請開辦振捐准令民間輸納巨欵報捐實官東南諸善士仰體 聖意竭力籌捐設局開辦以來各處聞風興起捐欵向爲踴躍惟所捐均係現銀倘陸續解赴秦中而仍無米可購則朱提白鏹豈遂足爲果腹之資適者護理江蘇巡撫聶仲方方伯接到陝西巡撫岑雲卿中丞來電以陝省乾州長武等處聞已人相食各屬牛馬草木亦將食盡擬由官定糧價懇代爲招商販運至陝以資接濟等因爰即轉飭各府州縣出示曉諭竊謂此舉在官吏固爲必不可緩之圖而在商賈亦爲必不可失之機會蓋今歲東南各省均慶豐收每米一石僅售洋銀三元數角較之陝省天壤懸殊倘運赴秦中豈有不可獲厚利者或曰陝省僻處西陲潼關之崔巍漢水之湍急節節阻滯轉運殊難故今者漢口總局所運糧米頭批尚未運抵西安當事者核計所費約需銀七八十萬兩以官府之力尚苦籌措無從商人貲本雖充力量總屬有限而欲以至重滯之物歷數千里之遙非特深慮折閱且崎嶇道路何術以利遄行不知官商辦事情形本各不同即如漕糧爲 天庾正供而吳越一石之糧運至燕京加費約至三四倍彼商賈所運之米其價未必若此之昂蓋凡事一經官辦費用之巨有出尋常擬議之外者固不可以常理論也誠得商人糾集貲本就近在漢口沙市等處採辦米石由襄河運至荊城然後由陸路運達秦中其運費即加至二倍亦尚有餘利可圖況既經有司出示招運則到處關稅釐金向可仰邀豁免所省又不知幾何然則商人之工於心計者亦何憚而不爲哉尤有說者南中所籌振欵大率須解赴秦中然道路間關亦殊不便今各商倘能運米至彼處其價俟售罄後核銀若干統歸南中劃算如此則既可省匯劃之煩尤可省取攜之累是亦一舉兩得之事也夫災民之懸盼如此其急有司之招致如此其殷是售米一事即無利可圖甚或稍有虧折亦宜抒其饑溺之意而不容漠然置之況苟能謹慎爲之其獲利固可操券者哉涉筆及此不禁拭目俟之矣 錄申報

BRITISH MUSEUM

**英電譯登** ○本坡實得力太晤士西報接廿一日英京來電云倫敦太晤士報有云現在英廷業經定議新皇太子及其妃已於西三月間由英啓程前往新金山境舉行合衆之禮蓋以有約在先故不能以大喪故遂廢其典禮也來電又云英新主經用全禮親降議院中宣諭蓋此次係新皇第一次幸院之舉故特鄭重將之也

**意國電音** ○本坡實得力太晤士西報接廿一日英京來電云意國廷臣現已概行辭退等情至其辭職之由係因何故則猶未得而悉也

**荷蘭慶電** ○本坡實得力太晤士西報接廿一日英京來電云昨日乃荷國女王下嫁吉期是日荷京等處居民人等莫不慶鬧異常國有大婚爲之臣庶者自應爲之誌喜也

**非南電耗** ○本坡實得力太晤士西報接廿一日英京來電云現有敵軍小隊仍由各處圖侵急高羅尼境又有敵衆二百名由棉打目之北攻入該境復向西方而去謡欲往加棉尼亞境內與敵將爲宿連兵是以英將尼里士厘特率大軍馳進將往加棉尼亞以剿敵軍矣來電又云昨日英兵在於非南病斃者計共六十二人之衆云云

**香港電音** ○本坡實得力太晤士西報接二十日香港來電云本月初八日有西人前往西江遊歷因遭盜掳侍役二人一死一傷等情經已錄登報牘茲悉該西人已向華官索取償項二十萬元之數港電又云北京之事現在仍復如前諸議和大臣於禮拜二日會同集議一次欲將中國諸大員之銜名指出以請中朝治罪惟因諸員議論難諧故尙未經定議也又云現在都中教士已在禮拜堂中舉行第二次誦經以爲英先皇祈禱時各國駐華大臣均派人員恭往觀禮又云十三日有聯軍將領都呂打統率小隊乃集馬步海軍等携帶平原及過山炮等由京西往救教民所居之某村前因該村現被團匪所困故特馳往救之也港電又云近日香港一地寒威極盛而粵垣則更有甚焉以致凍斃之人甚夥嗣又接續電云各國駐華公使堅意欲請將中國獲咎大員六人置諸重典有一員則發遣軍臺至於所議各節諒須開春以後始能定局也

**招購泪水** ○本坡獄中泪水向皆招人承購以一載爲期此役已由輔政司出有示諭刊登本報招人承辦覽之便悉其詳

**抹煞一切** ○數月前有暹人乃鴨力在於本坡某輪船上鎗傷其妻某西婦一案嗣由臬使訊定以非被告之咎爰命將其省釋所有各情本報於其定案之際經已録登茲閱英京保呂模報採錄此案畢後乃譏以說云查此案之陪訊者乃葡萄牙人五名華人二名是無怪被告之得以逍遥事外云云觀其意殆以葡人及華人固無一能知理法者也其然豈其然歟

**兩宮回鑾述聞** ○昨得京師友人來函云有隨扈西安回京者談及兩宮因秦省荒歉困苦異常已於前月二十七日由陝省啓鑾赴河南洛陽縣駐蹕於明春始能回鑾也又云刻經各國開議和局畧有頭緒駐京各國欽使昝欲前往迎接聖駕現經李傅相已發電三次恭請兩宮回鑾未悉能否允准也按此節乃錄從滬報又與西安之電不符未知孰是

**榮相電告** (接西安來函云榮中堂業電致各督撫畧云諸大吏受恩深重自宜激發天良將各本省應解之款項米糧及各種必不可少之貢物解赴西安以備 御用如接奉此電後竟仍視爲具文不亟照辦甘心違上則必干 太后之聖怒也

**董軍消息** ○蘇報云董福祥軍門現仍帶兵一萬名以自衛并可由該提督在甘肅任意調遣現戶部已籌備銀一兆另四萬五千七百兩以便給發董兵本年之餉云

**京函錄要** ○昨得北京前月二十日所發之函云近得西安電寄四款照錄如下 一皇太后並無回鑾北京之意目前所籌備者皆移蹕四川成都之舉也 二行在親近大臣無多茲已降旨諭調在京之某某二大臣等來陝也 三陝中災荒之處甚廣目前殆有無可補救之勢 四拳匪不許潛入陝境前晉撫端中丞日前帶隊巒在渭南縣與拳匪數千人鏖戰間有一役簒獲匪黨三百餘人且又擒獲甚衆

**東報紀要** ○日本日新報登有中國全權大臣條覆各國和議各款因譯於下 一各國所請被兵各省停試一節應由各國指明何省 二各國禁止中國購買軍械及製造鎗炮材料亦當示明年限並立一合同如有緊要之需各國須准中國購買 三中國所付賠款須商請各國准由關稅郵政兩項撥給 四派兵保護使館一節各國將駐紮之處逐一指明 五拆燬炮臺一節各國須指明何處何臺 六京津孔道西兵欲擇何處駐紮亦當指定以二年爲期一律撤退 七各國所陳將稅則更改一節惟不可有碍中國自有之權利 八各國請改外臣覲見儀注一節此事尙須後議 九除和約內准留西兵二千駐紮外其餘在京各軍須一律撤退

**和議述聞** ○日本報載初二日京電云聞中國之意允照和約中第一款至第五款先行照辦其於懲辦罪魁一節擬賜莊王自盡毓賢正法端郡王永遠圈禁至撤兵之舉擬請各國從速但各使之意以爲撤兵過早必致再成擾亂還蹕反多阻礙云○聞前月二十六日中國全權大臣在草約上畫押由各使交出寸目是日即商之各使請按照草約內載末尾一語即行撤兵云云各使答以照近日北省情形尙屬不能撤兵云云其後中國全權大臣復向各使作何商請雖不可知但大約已曲從各使之意也此後各使雖時時會見并未議有一定其先定於本月初二日公開會議旋以他事改至初四日又聞初四日所議仍無頭緒也

**藥庫炸燬**　○閩山海關火藥廠日前忽然炸發勢甚猛烈所有中國前儲藥庫悉數轟燬日兵死者四十人有英兵兩人亦受傷

**北京葭信**　○北京初九日來電云本日得西安電悉莊親王並前革撫毓賢等已於日昨奉旨明正典刑矣○字林西報云探悉本埠有人昨得北方電悉和局又有齟齬云云此信似屬未確姑以有關必錄之例誌之○李傳相屢獲感冒業經登紀前報昨又得京電稱傅相日來又獲重感自日昨始時發囈語症似重甚云○北京來信云慶親王近已電奏西安請旨簡派專員前赴英國弔唁英女皇之喪並慶賀新君登位云

**厦島官場紀事**　○厦門友人云興泉永道延少山觀察近以請假省親行旌待發居民舖戶感懷德澤相與製送萬民傘及德政牌匾衣冠濟濟多至一百餘人頌德歌功可謂盛矣　保商局提調李司馬近因與情不洽經興泉永道延觀察訪悉立即撤差所遺提調事宜改委鄭別駕露林接辦

**議償教堂**　○福建詔安法國天主教堂並美國耶穌教堂各一所前於六月間均經土匪搶燬茲聞福州法美二國領事已從閩中大憲之議給款四萬元以償各該堂所失云譯字林西報

**瀧川溺患**　○昨友由三寶瓏來叻談及該處自月初以來淫雨連旬痴龍不醒港口之船澳碼頭四無屏蔽浪湧如山諸小駁船欲連客人附搭輪船既難且險日前瑞娘輪船定期展輪回叻時有閩人某甲生長是邦欲搭該輪來叻僱梟小艇赴船掉離碼頭不遠詎小艇突被怒濤捲覆甲及舟人俱遭溺斃尚幸甲屍漂流近岸經其戚友將屍撈獲檢知死者腰纏有荷國銀票值銀四千元尚未失去後經甲之家屬備棺將屍埋葬銀票仍得領回同日復有爪亞人沙禮等七名駕船出海捕魚午後欲回已距碼頭不遠詎該漁船亦被風浪捲沉沙禮等七人俱溺死海中其船及網間諸水濱無從覓跡波濤之險可想而知云

**公差矢誓**　○廿三早四大捕房及暗牌捕房諸總差帶同四畫差及以下列等諸差并各明暗巡差人等同到總巡捕官遜君及加士君案前照例矢誓盡心供職聖戴英國新君云云

**呑騙案詳臬**　○伊太守提訊西人奧里嗎老執控叻產閩人許宗賢據稱許前向借洋銀五十元立有西文揭單一紙至西去年八月二十一號余持單向許收討欠項不意許將單中銀數以多改少故控許於案等情府尊次第訊畢判將此案上詳臬署核辦

**積竊遭擒**　○廿三日伊太守提訊第六百四十八號及第五百六十四號兩暗牌差執控粵人張亞東及黃亞德據差禀稱二十早四點鐘余等二人在牛車水戲園街梭巡見彼兩人往來遊蕩似欲行竊之狀余近前查問詎彼言語支吾莫對知非善類將伊二人拘獲送案查張曾犯盜案三次黃則二次等情府尊訊畢判云張黃深夜不睡曾犯盜案纍纍雖未行偷必非好人判各罰銀五十元不完改禁三月作抵

**再續湖南巡撫俞廉三奏稿**　○續據委員沈瀛在武陵縣獲匪石竹亭跟緝至龍陽縣弋獲蔡鍾浩瀏陽縣訪獲唐才常胞弟文生唐才中益陽縣拏獲方成祚徐德慈利縣拏獲姚小琴九谿營拏獲李生芝汪蘇初即汪楚珍先後押解至省發交司局推鞫以唐才中蔡鍾浩方成祚徐德四名所供最為詳悉蓋康有為竄伏外洋時或潛至濱海地面改立自立會散放富有票其勾結會匪即稱富有山倚梁啓超弟子湖北已獲正法之唐才常糾合內地各項匪徒私分地段為設官職漢口曰寶賢公襄陽曰慶賢公沙市曰制賢公荊州曰集賢公岳州曰益賢公長沙曰招賢公其餘各處皆立有名目僞稱新造自立之國分立五軍唐才常僞稱欽差湖北湖南江蘇安徽江西等省各軍總統已獲正法之林圭僞稱武昌中軍總統在逃之湖北試用縣丞沈克誠即沈愚溪為僞右軍帮統兼稽查會員催辦餉械事權較重於唐林在逃之鳳凰廳附生朱茂芸湘鄉縣人麗超同為僞右軍營務會員蔡鍾浩即蔡樹珊詭名松陰次郎同逆匪唐仲吾在常德一帶煽誘兼濟匪中僞文案各有僞職容再細加研究分別懲辦至僞充湖南糧臺之安徽桐城人浙江試用巡檢汪光炘即汪堯汝本名汪鎔詭名金容四郎業已聞拏自盡大抵此項匪徒中有二等一乃文人皆曾在各學堂肄業及經出洋學生與康有為交往素密一乃痞徒及內地舊有之會匪痞徒貪利亡命與之聯合臣業將在逃首要匪犯姓名詳開清單懸立重賞咨行通緝並示諭被誘愚民繳票首悔前有匪首譚藜悔過投營將譚藜及李廣順指拏到案臣立准免罪一體給賞仍飭叙事由張貼告示俾匪黨觀感自新且使互相猜忌務在嚴辦首要解散脅從雖經供開姓名查無確據者概不株累此查拏散放富有匪票之情形也伏查逆犯梁啓超先年充當湖南時務學堂教習傳播邪言餘燄所及以常德及澧州屬慈利縣為甚故匪黨以湘籍為最多其蔡鍾浩與逸匪文生趙必振何來保陳猶龍陳應軫等皆常德府屬之人而李生芝於事敗之後復於慈利縣糾合沙市匪徒成十餘營意圖再舉匪中至有慈利官班子之號徒黨繁猥可以概見似此浸淫蔓延誅不勝誅以臣愚昧之見惟有先將保甲一層切實辦理先行別清良莠方有措手之處至團練丁壯前曾有禀請自備薪糧募勇團練自領軍火者均經嚴詞駁斥竊恐不逞之徒暗圖藉此滋事俟保甲確有成效次第舉行一面會同學政臣吳樹梅將書院章程詳籌更定講明正學專以程朱為主以滌汚俗而正人心端本澄源莫要於此至此次匪徒本約各府州縣同日起事牽掣兵力七八月間長沙岳州等處訛言繁興人心惶惑幾有不可安居之勢該匪黨羽既衆貧用亦多布散極廣用計極惡為從來所未有設非仰賴　天威及早破獲其貽患殆將不可勝言所有出力員弁可否容臣擇尤酌保數員以示獎勵

出自逾格鴻施護會同湖廣總督臣張之洞恭摺由驛馳陳伏乞　皇太后　皇上聖鑒謹奏九月初一日奉　硃批覽奏已悉辦理尙爲迅速所有出力員弁准其擇尤酌保毋許冒濫欽此

憲示

大英欽命新嘉坡輔政使司　爲招人承購獄內泔水事照得本坡獄內泔水茲欲招人承購以一年爲期由一千九百零一年嗎只月一號起算如有欲入票承充者可於西一千九百零一年卑不哇里月二十號即華辛丑年正月初二日以前送交本署以憑選擇至於棄取之權任由國家裁奪不得執價高者得之說相爭各宜踴躍切切特示

大英一千九百零一年二月十一號　示

退股聲明　○啟者小坡米芝律門牌第一百六十七號榮裕昌吉埃雜貨生理原係余順記陳裕記陳嘉與蔡智揚合股開創茲因陳嘉與蔡智揚兩人志欲別圖應將自已名下股份退出經請到公親成貴記林武朝兩位老爺駕臨秉公核算所有陳嘉與蔡智揚應得退股銀項即日當公親面前交收清楚日後榮裕昌生理盈虧不干退股人陳嘉與蔡智揚之事而陳嘉與蔡智揚有與諸寶號往來揭借等項亦惟經手是問與榮裕昌號無涉至於榮裕昌之生理現經併入錦與振記合股自茲以後不論本坡外埠有與榮裕昌往來數目概歸錦與振記料理特此聲明免滋後論

大清光緒廿六年十二月廿一日　榮裕昌號告白

荷蘭總領事告示　○大荷蘭國駐紮新嘉坡總領事府李　爲招投餉碼事照得望加麗載鹽入口及賣鹽餉碼及抽取刺壳魚子刺壳魚乾　馬加魚乾　及呇勝龐稅課餉碼均定於西一千九百零一年卑不哇里月十二號在望加麗出投此碼係由一千九百零一年亦不里月一號起承至一千九百零二年嗎只月三十一號止或由一千九百零一年亦不里月一號起承至一千九百零四年嗎只月三十一號止均無不可各宜踴躍切切特示

西一千九百零一年正月十二號　大清光緒廿六年十一月廿二日　—三　示

憲示

大英欽命新嘉坡輔政使司　爲招人投票事照得本國家現有工役欲招人入票承充爲此示仰商民人等一體知悉汝等有欲承充是役者可於西一千九百零一年卑不哇里月十六號即華十二月廿八日以前入票投交本署以憑選擇其所作之工

係在眞珠山兵房及其傍屋充當　油漆　抹灰水　抹烏油工役

如欲知其詳細情形及圖式者除禮拜外每日由上午十點鐘起至下午四點鐘止均可至營造署司向其大才副查詢凡投票者其票外必須寫明投交本署充當某項工程字樣並須向營造司署大才副取討印便之票照式填寫方能合用至於棄取之權任由國家裁奪各宜踴躍愼毋觀望特示

大英一千九百零一年二月八號　大清光緒廿六年十二月二十日　示

憲示

總辦實得力三州府戶口冊籍委員伊爲　示諭事照得本國家每屆十年例應編造管轄地方戶口冊籍一次茲屆一千九百零一年奉督憲札諭編造實得力三州府人民戶口冊籍等因本委員等爲此示仰三州府諸色人等知悉計開本年自卑不哇里月十二號即華本十二月廿四日起至三十日止本委員等分遣在官人役將稽查戶口格式單按照各店戶分派限至英三月二號即華正月十二日再派人役按向各店戶收回格式單所有轄下各色人等當於正月十一夜在各店戶住睡若干人等由家長按名塡寫英文若該店戶中人不識英文者則于十二日該人役到收格式單之時可對該人役報明囑其塡寫毋庸開銷耗費若使不肯報明者按律罰銀二十五元若係虛報者一經查出罰銀一百元並監禁一個月自示之後各色人等務當凜遵毋違此示

大英一千九百零一年二月八號　大清光緒廿六年十二月二十日　示　四

新戲到叻　○啟者茲本班在本坡王家山下定於連夜開演靈動傀儡戲劇每夜概換新奇出頭以博觀者一粲如踏跳酒醉演弄椅水手與妻酒醉演弄木杵華人勝會老婦及各色童子海上遊魚鱷魚相鬪漁人探珠并各欵新奇劇套運動如生筆難盡述至戲場內佳景美緻隨劇更換陪襯精工尤爲奪目若在山則有樹木花草在水則有龍蝦魚蛇在市則有樓台亭閣種種布置離離奇奇况加以西樂悠揚音容肖妙能令閱者忽驚忽笑拍手稱絕所謂幻中眞境別有洞天洵奇觀也　諸君不必薄技而祈早玉惠臨厯新眼界而拓胸襟可信鄙言之非誣焉每拜二拜六下午四點半演日戲童子除三號位外均收半價

官廂四塊銀十元　官號每銀二元　一號每銀一元　三號每銀五角　枋銀二角　另分別婦女坐位

大英一千九百零一年二月八號　本班主人里亞謹啟

新裕隆公司告白　○啟者本公司常有辦到謳家各式洋貨雜貨洋酒布疋絨羽各式長短鎗炮火藥炮彈炮碼等件及家用定做各式華洋新衣發售貨眞價實并能接代辦各國祖家貨物諸君光顧請移玉至吉隆坡打結街門牌第十六號E新裕隆洋行內與潘岀門翁面商價甚相宜此佈

大清光緒二十六年十二月十九日　吉隆坡新裕隆號謹啓　武

授受分明　○啟者新嘉坡大馬路門牌第一百九十三號永安堂藥店係余葉季允自創茲余葉季允志圖別業無暇料理爰將本店舖底傢私貨物等全盤頂與盧桂南承受業已交易清楚任從盧桂南改號開張日後生意留斷以及一切事宜概與舊人無涉而永安堂舊日與各號來往賬目以及揭項會項担保等一概歸舊人葉季允自理亦與承頂人盧桂南無干先此聲明免滋後論

光緒二十六年十二月十六日　出頂人葉季允承頂人盧桂南同啓　丑

荷蘭總領事告示　○大荷蘭國駐紮新嘉坡總領事府李　為招投烟碼事照得亞齊及其轄下之鴉片餉碼定於西皁不哇里月廿五號即華辛丑年正月初七日在高打勝惹出投此碼係承充一年為期或三年為期均無不可為此特仰商民人等知悉爾等有欲承充者其如期往投可也特諭

西曆一千九百零一年二月五號　示

# 葛士兒弟有限公司告白

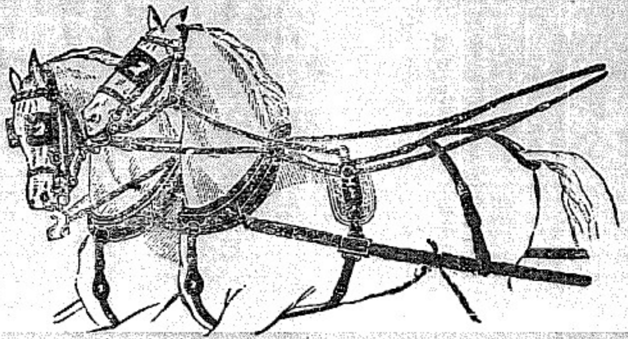

啓者本行新由歐洲辦到英國所製頂上大馬及雙馬所用之御車鞍轡工作精細及其堅固可稱上上世罕其儔茲將所到鞍轡開列如左

烏金皮大馬雙馬鞍鞍上銅花俱係鍍銀
烏金皮小馬雙馬鞍鞍上銅花俱係鍍銀
烏金皮大馬雙馬鞍鞍上銅花係用黃銅所造
烏金皮中馬雙馬鞍鞍上銅花俱係黃銅所造
烏金皮小馬雙馬鞍鞍上銅花俱係黃銅所造
烏金皮大馬單馬鞍鞍上銅花俱係鍍銀
烏金皮中馬單馬鞍鞍上銅花俱係鍍銀
烏金皮小馬單馬鞍鞍上銅花俱係鍍銀
烏金皮大馬單馬鞍鞍上銅花俱係黃銅所造
烏金皮中馬單馬鞍鞍上銅花俱係黃銅所造
黃色皮大馬單馬鞍埃上銅花係用黃銅所造
黃色皮中馬單馬埃埃上銅花係用黃銅所造
黃色皮小馬單馬埃埃上銅花係用黃銅所造

大英一千九百零一年二月五號
大清光緒廿六年十二月十七日　葛士兒弟洋行謹啓

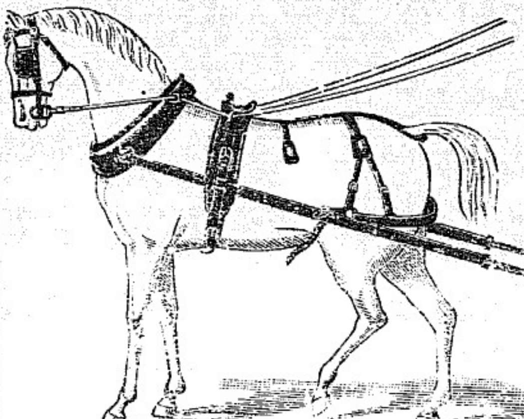

此外所有馬厩內所用之物一切俱全并有馳馬埃鐙縕轡馬鞭馬車燈大小各款俱全本行并有新到照身鏡各火頭玻璃挂燈地瓯小孩遊玩之車桌燈挂燈各色玻璃及磁料花瓶盤碗玻璃器皿鍍銀器皿桌瓯及桌布留聲機器以上各貨一律減價平沽以應諸華商購買以為新年所用　諸君惠顧祈即　玉臨選沽為盼此佈

再行詳報　○啟者本坡鐵岜橋頭奴莫旗門牌第十一號振萬源號生理原係沈南軒余應吉沈兩科於己亥年九月間合夥開創志同道合並無異言今因沈南軒沈兩科志圖別創願將名下股份拆出經請到公親余柏城老爺憑公核算清欵所有坤甸與人來往賬目割歸沈南軒沈兩科份下坐數拆出另行經營而振萬源生理則歸余應吉承受至沈南軒沈兩科前後有與外面來往數目以及揭借滙兌等情均惟經手是問與振萬源號無干嗣後振萬源號生理盈虧亦與沈南軒沈兩科無涉至前日振萬源及萬裕源所出告白二紙均屬未甚明白合作罷論當以此次告白為憑併此佈　聞

大清光緒廿六年十二月十七日　沈南軒余應吉沈兩科同啓　丑

辭伴聲明　○合則留不合則去事本無奇喻諸己並喻諸入理應如是啟者本號向任楊必逢在店權操買賣茲因楊必逢業已辭出宜刊報牘特為聲明倘楊必逢有與　諸君各店往來交易以及一切事件概惟經手是問毫與本號無涉特此先聲免滋後論

光緒廿六年十二月十七日　山仔頂振茂成記謹啟　丑

訂約聲明　○啟者新嘉坡小坡新街口門牌第一百八十九號成昌號京果生意於丁酉年五月初二日即大英一千八百九十七年閏月一號蕭拜家陳鏡輝招到　蕭開記合夥當日發明告白計實蕭開記即是蕭錫麟即日蕭拜家陳鏡輝蕭錫麟三夥合議將蕭開記改換蕭錫麟入部茲經立合約字三紙各執一紙為據特此佈告俾得週知此啓

大清光緒二十六年十二月十七日　成昌號謹啓　丑

招延記室 ○茲欲僱書記一名須能書能算幷不吸食洋烟擅長律詩兼官塲信且其人要靜居爾出數目固當靈通方合願承斯乏者祈到利峇峇里路茂林園屋內面商可也　光緒二十六年十二月十六日　章瀚齋告白　丑

掌管生理事務告白 ○啟者余鄭德隆華開柱在西一千九百零一年臬署第七號案件因瓊裕豐生理之事控告林開玉於臬案茲蒙 臬憲於西去月廿二號判定云瓊裕豐股東之數須一律清算幷委原告鄭德隆掌管瓊裕豐事務但鄭德隆須人保認方可承充而被告林開玉即將瓊裕豐所有貨底數簿以及一切字據概行交與鄭德隆收掌至被告林開玉及其代理人幷其所用之人概不得涉及瓊裕豐生理及其一切事務余因奉到 憲諭用特刊登告白通知凡諸 寶號有欠到瓊裕豐號之項者須交余鄭德隆手收領不得交與別人若有錯交係爲自誤本號概不坐額特此聲明　光緒廿六年十二月十七日　鄭德隆謹啟　丑

退股聲明 ○啟者新嘉坡梧槽吊橋內勝萬勝律十七十八十九號門牌兩瑞成號甜料京菓並對面一百三十一號一百三十二號棧房等其生理自丁酉年間係劉光澄開創茲因劉光澄志圖別業願將兩瑞成生理店底傢器貨物往來數項等全盤概頂與劉趣味承受即日歸劃清楚嗣後兩瑞成生理盈虧以及交易往來借揭滙對概與劉光澄無干倘劉光澄有與 各寶號交易往來借揭滙對惟向經手是問與兩瑞成劉趣味無涉特此佈 聞　退生理人劉光澄承頂人劉趣味同啓　丑
光緒廿六年十二月十六日　英一千九百零一年二月四號

巡捕官示 ○新嘉坡正巡捕官嘉 示凡人欲領牌開店發賣鴉片烟灰者每年每店須納牌費銀二元此示
大英一千九百零一年正月三十號　大清光緒廿六年十二月十一日　示

陸寅記鑲牙館告白 ○啓者余向業牙科有年荷蒙仕商惠顧惟奈祇得一館延接難周茲特分設一館在牛車水大馬路吉靈廟對面第九十二號門牌樓上號曰陸寅記仍以鑲牙爲業亦是自己生理並無合件股友所有鑲牙補牙醫牙一切均用最新西法妥爲製造其靈巧適用之處已素爲諸君所同深信無待贅陳 諸仕商有惠教者無論正館分館皆可 玉臨所取價值格外相宜但館中各件均係僱用凡諸賬借皆爲經手是問與余無干特此佈聞統希惠照　光緒廿六年十一月廿七日　牙科醫生陸寅傑謹啓　子

然里直洋行告白 ○啓者茲本行欲廣招徠起見故自本日起至華人新年止將以下所列之器物等照常價核減十分之一俾擴銷塲茲將各物畧開如左 ○燈色 桌燈 掛燈 開叉座燈 三四火頭掛燈 ○刀及鍍銀器皿 刀 叉 匙及鍍銀各物 ○玻璃器及磁器 玻璃杯 玻璃樽等 盤碗等 玻璃及磁器花樽等 ○兩輪快車 勞峇及六芝羽乙華兩快車 御車雙單馬所用大中小鞍轡俱備 ○樹根器皿 樹根籐椅有靠手者有無靠手者 樹根石面桌 樹根搖椅 樹根睡椅等
大英一千九百零一年正月十八號　大清光緒弍拾陸年十一月廿八日　然里直有限公司謹啓　丙

頂上瑞獅紅烟發售 ○啟者本號現有製就瑞獅頂上紅烟運來叻坡常川發售按該烟原係本號親在粵東各正地道等處不惜工本揀選上好烟葉另出新法製成此烟故其味香而濃其色潤而潔令人吸之大有醇而不燥之概若儲諸肆中應沽且能耐久不變迥與別家不同該烟每箱計裝一百四十包每包計重八兩每箱計價廿六元價廉味高洵烟肆中之無上上品也諸君光顧請移玉至漆木街第二百三十號門牌本號面商便得此佈　光緒廿六年十一月十八日　均泰號謹啟　[illegible]

塾賑災黎 ○敬啓者今夏福州延平建甯各府縣遭水患田廬多被冲决淹斃人命不勝僂指傷心慘目誠數十年來未有之巨災當經在地官紳及各處善士籌賑籌捐不遺餘力而叻坡同濟醫院諸紳董亦旣先後捐集一萬數千金滙省接濟奈災區甚廣爲日方長若不寬爲設籌窮黎奚賴現蒙 閩浙總督部堂許 援案 奏請開辦賑捐奉 旨照准分別移行飭局委員分赴各處勸捐以濟灾民在案檄委員奉福建省會 善後總局司道憲札委前赴南洋各埠勸辦賑捐幷發司印實收一千張關防一顆仍由局照會新嘉坡總領事羅 檳榔嶼副領事謝 妥爲照料幷諭飭閩紳吳世奇王道宗等帮同勸辦各等因蒙此茲經在新嘉坡源順街安和號設立福州賑捐分局照章收捐請奬封典職銜貢監翎項枝等惟近來捐務業已勢成弩末若待收捐滙賑未免緩不濟急乃蒙吳君壽珍林君志義各先墊銀三千元陳君𦎇英二千元邱君新再林君威重各先墊銀一千元合計一萬元已於本月初八日由滙豐銀行電交福州善後總局飭收發賑以濟災黎業經通報閩省 各大憲在案足見 諸君情殷饑溺誼篤桑梓誠海外之人傑閩中之義士也繼自今尤望各籍 士商同發善心共輸義粟俾得源源接濟拯救災黎旣申博濟之忱復遂顯揚之願如有慨捐鉅欵在千兩萬兩以上者繳委員立即稟請 大憲奏明從優給奬以旌善行見義勇爲行道有福不禁爲數百萬災黎禱祀求之此佈　賞戴藍翎勸辦福州賑捐委員補用同知儘先即補知縣周有基謹啓　[illegible]
光緒廿六年十月十三日

# 正金鐘標萬蘭池酒發客

啓者本公司所督辦正金花鐘票萬蘭池酒久已馳名叻地諸華君均喜用之現已議定與本坡酒公司包辦以應零沽凡 華籍諸商有欲零沽者請至酒公司沽買便得如買成趸以便配往外處者仍可至本行沽買至盼

酒製造之法精妙異常酒味甚清以之蒸釀者皆爲上等之料保無偽充之弊此酒若在本坡沽飲甚爲合宜且價亦甚廉諸翁沽用須爲留心辨明以免魚珠之混現在市上假冒者甚多以上所有各票如無本行丕殺呼咨華字有即爲假貨幸勿爲之誤買本行有厚望焉

大英一千八百九十八年正月十三號

新嘉坡膠荖惱公司前

專辦祖家頂上等酒發售

丕殺呼咨公司原庄諸君光顧認明印標

紅首兔仔標萬蘭池酒出售

啓者本公司所製之紅首兔仔標萬蘭池酒馳名已久乃係歐洲名家所製自一千八百一十九年相傳至今已閱八十一年之久而其酒有收存數十年方肯出而沽賣蓋緣其雖氣概已全消所以 諸君沽飲者均深獎譽現在歐洲一帶各國之人無不歡喜此酒因其氣味清香遠勝於他酒故也是以本行特辦此酒來叻發售自此酒到叻而後凡沽飲者無不盛稱其美且此酒與本坡天氣甚爲合宜諸翁賜顧新細心辨認紅頭庄及以上所列各票頭并有來士古乙拿摸吳公司等西字爲憑庶免爲魚珠之混是所切禱

Bisquit Dubouché & Co.

COGNAC

大英一千八百九十七年二月十二號

膠荖惱公司前丕殺呼咨即加珍麥洋行謹啓

# 嗎根代望即有利銀行告白

啓者本銀行創設有年茲將本行情形詳開如左 本行所備本銀計共一百一十二萬五千磅即一千一百廿五萬元 已收本銀五十六萬二千五百磅即五百六十二萬五千元 各股份人未交之項亦有五十六萬二千五百磅即五百六十二萬五千元 除餘積項及未分之息共銀四萬二千磅即四十二萬元 本銀行總寫字樓在倫敦 凡諸仕商存寄本銀行之項其一年限期者以四八仙息算 六個月限期者以三八仙半息算 三個月限期者以三八仙息算 來往短期數則以二八仙按日計算 凡屬銀行應爲之生理本銀行均可承造 諸君惠顧請移玉惠臨面商便妥

大英一千九百年四月廿六號

嗎根代望即有利銀行駐叻總理人磨亞謹啓

# 鐵櫃出賣

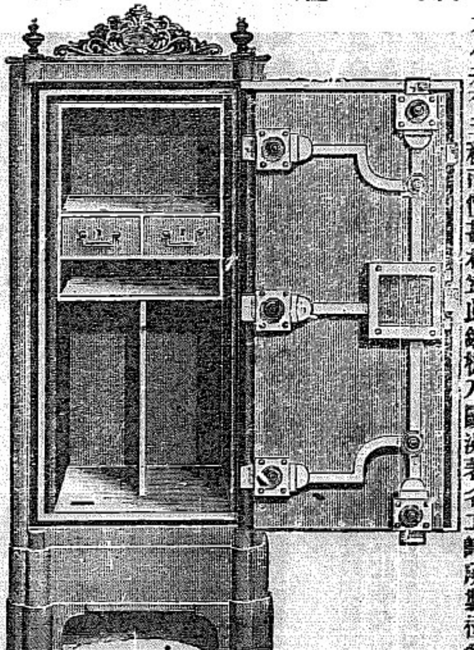

啓者本行所售之鐵櫥在本坡馳名已久素蒙 各君購用莫不盛稱其妙計此櫥之大小共有五種而價甚相宜此鐵櫥乃歐洲著名工師所製極爲美善本坡所有西人齊智人以及作數實生理諸華商多向本行沽買以爲貯銀之用因本行所沽者均用頂上物料製造而成不惟能壯觀瞻並且異常堅固無論火燒盜劫均可無虞貨美價廉莫此爲甚倘 各君有欲購此櫥以收藏重寶者可至本行選沽此佈是幸

大英一千八百九十八年正月十三號 膠荖惱公司前丕殺呼咨即加珍麥洋行啓

# 馳名鐵櫃發售

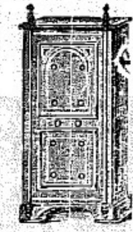

嘗思營生之道所最要者則惟數簿其次則惟銀兩然必須有以善藏始無意外此本行鐵櫥所以為 諸翁之所共賞也啟者本行所沽之鐵櫥久已馳名於東方一帶而於叻坡則辟名尤著至本行沽賣此等鐵櫥已有三十年之久其製甚為堅 固能避火且其鑰匙甚妙斷非盜賊等所能開討其櫥全身均用鐵製或並無雜以木料且諸櫥自前至今均為一式堅固並無有優劣之分至於各櫥大小不一而價值則約一百元至四百元凡用之者可保其不礙貨幾郎遇意外火災要亦無所損壞是以本行之鐵櫥貨為叻坡諸紳商所喜購而本行每年所沽亦殊不鮮茲特為之錄佈倘 諸君有惠顧者請即 玉臨選購為盼 大英一千八百九十八年正月一號

大清光緒二十三年十二月十八日

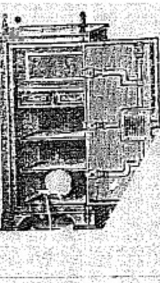

明嗎也洋行謹啟

# 三品酒出賣

啟者本行督辦歐洲馳名三品洋酒來叻發售其酒係白頭款式發售有年沽飲 諸君莫不稱其香美奈近有無恥之徒假冒本庄三品酒款式以圖魚目混珠情殊可恨嗣後 諸君購買本行白頭三品酒者請細認本號招牌之內有小紙包頭註明華字新嘉坡緞明嗎也公司者始真若無此字樣即屬偽冒請為細認特此佈告 大英一千八百九十八年正月一號

明嗎也洋行謹啟

# 烏嘜酒發賣

啟者本行向由英國督辦各種美酒來叻發售久已遐邇馳名茲復由英新辦到頭兩士斗雲字號之狗頭票烏蜜酒到叻經沽此酒香美異常不特飲之可口且能滋養精神調和血氣常飲令人不生疾病誠酒國中上品也 諸君光顧懇細看以上所列之狗頭標照不致誤且價甚相宜倘 諸君有欲沽飲者請至本行取用可也此佈

英一千八百九十八年正月一號 光緒廿三年十二月十八日 明嗎也洋行謹啟

# 法國頂上蜂窠標萬蘭池酒發客

啟者茲本公司親由法國督辦頂上好萬蘭池酒來叻發售其酒清香濃郁醇厚異常飲之誠可令人長血氣壯筋骨悅顏色妙美無窮今市上所有萬蘭池酒無有蓋出其右者誠佐饌中之妙品也能此酒向惟本公司一家沽出餘無別家出售 諸君光顧請細認蜂窠標頭為記並細辨香味方不致誤價甚相宜倘有欲備之辦者祈早移玉 惠臨購買是幸

大英一千八百九十八年正月一號

明嗎也洋行謹啟

# 蜜酒出賣

啟者茲本行由歐洲辦到上等蜜酒來叻發售其酒甚佳茲將標頭印出 諸君光顧所為細認免致有誤近聞有無恥之徒假冒本行鎖匙標蜜酒出沽希圖魚目混珠最堪痛恨今本行再行核定於酒樽木塞內加鐵標鎖匙形以示分別倘 諸君有知何人假冒請到本行報明即謝花紅銀二百大元經官訊定即能給發斷不食言再此酒不能販往 加勝巴 三寶瓏 錫里末 望加錫 擾鑄頓 日裡等處其餘他埠均能運往茲此佈聞

大英一千八百九十八年正月一號

光緒廿三年十二月十八日

明嗎也洋行謹啟

Printed and Published by SEE EWE LAY, at the "LAT PAU" Press, No. 7, Malacca Street, Singapore.

## 司各脫滋補鱈魚肝油

此油調脂除痰補益氣血又能殺除爛肺之蟲改換穢毒之血消解胃經之積滯舉凡身體瘦弱胃不消化肺經受病憂鬱勞傷房事色傷被金吐血等症新病及老病患者肌肉不長筋骨軟弱等症皆能治之不論男婦老少無病常服亦能壯旺精神充盈肌膚此乃滋補而不燥滋潤而不膩之聖藥也每日服二次每次服三錢至四錢小兒減半服食 英京司各脫乳白鱈魚肝油公司謹識

此係司各脫馳名正乳白鱈魚肝油之標頭及其圖式其圖乃係一人背負大鱈魚一尾有此標誌乃爲眞貨 諸君賜顧請認明標誌庶不致悞特此佈聞

星嘉坡莫榮公司代理 發售

## 中國通商銀行告白

啟者中國通商銀行乃於西一千八百九十六年恐民末月十二號即華光緒廿二年十月初八日恭奉中國 朝廷之命爲之創設 計集本銀五百萬兩先行收取二百五十萬兩 總局設在上海 本銀行又分設於廣東 芝罘 鎮江 福州 漢口 北京 汕頭 天津等處 本銀行所爲生意乃買賣以上各地之單及代收以上各處之滙項并電滙等件凡 諸仕商有物作按欲向本行請貸及當單等件皆能如 命倘有欲將銀項寄存本行者亦須將外存發息將本行所奉月息列明如左

三個月期者每月利息三八仙半

六個月期者每月利息四八仙半

十二個月期者每月利息五八仙半

大英一仟捌佰玖拾玖年拾式月拾式號

大清光緒式拾伍年拾一月初拾日

中國通商銀行駐叻代理人英寶得洋行謹啟

## 豐源號 輪船開行日期

本號輪船往來各埠船期開列於左在各埠往實叻日期

由蔴六甲往英蓉每逢禮拜二又日中午十一點鐘開行

由各埠回實叻之日

由蔴六甲回英蓉每逢禮拜二五日上午十點鐘開行

各輪往蔴六甲吉凌坡每逢禮拜五日三點鐘開行此佈

在實叻往蔴六甲每逢禮拜一五日下午四點鐘開行

由英蓉往吉隆坡每逢禮拜二六日下午六點鐘開行

由吉隆坡回英蓉每逢禮拜二四日下午四點鐘開行

由蔴六甲回實叻坡每逢禮拜二五日下午四點鐘開行

豐源號謹啟

## 西醫生力打時英古便發時卑刺藥水

本房有便發時卑刺藥水乃醫生力打時所製曾爲歐洲各國馳名久矣以致皇家大醫院將此藥水常治風濕腫痛及手足癱瘓袖筋麻木等症

凡一切身體骨節抽屈復發熱出汗痢疾肚痛等症皆可每日服三次每次十滴或風火牙痛或蛇虫鼠傷患者將此藥水每日擦三四次無不立效如有五痛無不見效 露者光顧請認紅綻爲記

西一千九百年五月三號 星架坡德國神農藥房謹啓

## 沙時巴蘆刺藥水

啟者茲有醫生力打時英古所製之椗標沙時巴厘刺藥水乃用沙時巴蘆刺草取其精汁製煉而成此藥功效最神者係清血中穢濁凡諸血症最爲相宜 諸君賜顧請移玉惠臨採購爲盼

西一千九百年五月三號 星架坡德國神農藥房謹啟

## 勸辦福州賑捐

○啓者本局現奉福建省會善後總局司道憲札委勸辦福州水災賑捐並印頒發司印實收關防前來當經遵延設局開辦報明在案查南洋各埠士商非粵即閩休戚更爲相關前此之順直安徽山東及印度等處相繼告災猶蒙 諸善士踴躍輸資慷慨以慨其仁心仁聞固已上達 天聽遍及地球此次福州水災更爲切近計待賑者四萬八千六百餘戶飢民十二萬七千八百丁口有奇而延平建寧兩府之被災者不在此數哀鴻遍野如鳥失巢其顛沛流離之慘令人目不忍覩耳不忍聞況値時事多艱捐務奢末所望 仁人君子同發慈悲共襄賑恤上爲 朝廷分南顧之憂下爲孫子造無疆之福所有發貲助賑一律塡給實收照章請獎計開 封典職銜概照例銀每百兩折收十四兩 貢監減成每百兩收十六兩足成每百兩收四十四兩 花翎 藍翎 硯品級計數 各收加一紋銀補水 其餘名目甚繁另印單張分送備査 本局隨捐隨報 部照最爲快捷伏願樂善好施之君子無論本坡外埠均可開列銜名籍貫三代到新嘉坡源順街安和號報捐是禱

大清光緒廿六年十月十三日

大英一千九百年十二月四號

勸辦福州水災賑捐分局公啓

慎交緣款 ○啟者本年自六月初一日起恒山亭香燈已由泉定碧福州湧泉寺監院僧人臥雲禪師在該亭住持料理但思歷年春季正二月間均蒙坡中 諸紳商店戶各捐緣欵以祀神明并便爲住持者亦得食宿育資俾其盡心供奉香火茲特佈衆週知此後 諸君喜捨該亭一切捐款均由住持僧派人到領他人不得冒名四行托鉢併來 諸君亦須查明確實乃可賜交爲感此佈

光緒二十六年七月初六日 恒山亭董事薛有禮許山治仝啟

藝娛有限公司告白 ○啟者本行在叻代售歐洲牙力名廠所製之機器乃係天下最美最廉之物該廠各機器均可保其所用鐵料等俱爲頂上之品如本行所代售十二匹馬力之機器每副價計二千零四十五元并另增貼火爐零物全副以便燒用柴薪及鋸屑等之并用不加取分文至該廠所製之機器乃係天下馳名適行已久倘鑛務公司及火鋸諸商翁等有欲採購者祈即付函到本行內取討價目俾便採購但信內必須詳細書明其地方住址庶得便於附寄特此周知

大英一千九百年四月二十六號

# 高士縕

## 養齒擦牙香水

夫牙之一道亦人生飲食之要也稍有缺焉何從辨味甚在貴乎茲目下本房有高士縕養齒擦牙良水由配製其色鮮紅氣味清香有固齒去跡兼治牙蟲牙痛之妙此爽常用無何其齒潔白如銀所以西人每早將此香水用半酒杯和一滋盅清水漱之無不見效洵爲固齒之良方不愧濟人之妙用 諸君惠顧請認人頭嘜爲記 西一千九百年五月四號

星架坡德國神農藥房謹識 啟

# 高士縕

## 養髮香油香水

承命在叻專代理人嘉娛有限公司謹啟

啟者本藥房有高士縕養髮香油香水發售凡男女髮黃枯白或髮弱脫落者每梳濯之時將此擦在髮脚無何叢生不絕而且細軟烏潤洵爲生髮之良方也本藥房目下並辦歐洲巴黎士各名家極品花露水香油香粉香梘甚多 諸君賜顧請移玉採買可也此佈 西一千九百年五月八號

星架坡德國神農藥房謹識 啟

# 劍標蜜酒發售

## 價廉味美

啓者本行新由歐洲辦到劍標蜜酒來叻發沽此酒乃以妙法專工製造俾便在於東方一帶銷行蓋其酒味甚佳而價值亦極相宜計零星沽賣者每箱小樽八羅申價銀祇取十三元五角再納酒餉一元四角四占即能購得今此蜜酒在叻地各酒店均有賣者蓋本行所售此等酒式較諸他家所沽同此酒式者每箱著有六七元之價然則欲沽飲者向何樂而不辭用本行之酒乎故凡士商有沽飲本行此庄蜜酒者無不大加稱譽久而請置至 諸君有欲意買者則其價尚可再行訂議也再此等劍標蜜酒在叻祇有本行一家代售 諸君賜顧祈即移玉到本行面商爲望特此佈聞

大清光緒二十六年七月廿三日

大英一千九百年八月十七號 新嘉坡獨理代沽人嘉娛有限公司謹啟

# 金雞鐵樹補功藥酒

啟者此藥酒由德國皇家大醫生專心博考知有金雞鐵樹產自德國壽如松柏之年係其醫藥配提神益氣靈芝釀造而成昔年曾經呈送英國法國與國俄國及天下諸大邦統計由各國皇家大醫士三百餘名考驗獎賜手書共三百餘緘皆係稱贊此酒之功能治男女氣弱血虧精神困倦筋骨痠痛不思飲食胃口呆滯頭暈眼花心驚恍惚夜不成寐腎虧失弱小便淋漓如飯湯等症

請認此
標爲記

長寒發冷瘧症以及婦科月經失調或臨經腹痛病人愈後欠補有疾無疾皆可酌量而飲大能益精補髓更能治腸痔難舉之疾婦人飲之能令溫和子宮養顏肥體永無疾病相侵本局開創經三十餘載歷來不惜資本盡心製煉藥水藥油藥酒丹膏丸散屢試屢驗而德國醫生保赤存心無論內外新奇難症請臨診視藥到春回貧者不過索回藥費概免謝儀倘蒙顧惠祈到本藥房選沽自當格外從廉此佈

光緒弍拾陸年九月初七日

西一千九百年十月廿九號

新嘉坡土庫街德國神農大藥房謹啟

# 慈馬尼亞

## 融家灰發售

啟者茲本行有新到頂上融家灰名曰慈嗎尼亞此等灰質較諸他灰倍勝且復易於乾爽 諸君有欲採購者祈即 玉臨本行面商其價格外相宜特此佈告

大英一千九百年十一月十五號

福蘭公司謹啟

# 光緒廿六年十二月廿三日滙票行情叻報館刊

舊烟土　無行　新烟土　九百一十元

上甲錫　六十七元二五　叻烏椒　二十八元五角

叻甘蜜　八元八角　叻白椒　四十四元

足金每嗑葛　七十五元　叻青每担　五元五角

呂宋青每担　七元三角二五　吧青每担　六元

金盾行情　金盾一零　九元六角

印度盾　一百元兌　一百六十四盾半

爪哇盾　一百元兌　一百二十六盾二五

滙票行情　銀行利息　九八仙

| | | |
|---|---|---|
| 滙香港 | 銀行現銀票一百元銀行貼出 | 二角五占 |
| | 商人三十日期銀票一百元貼銀行 | 二元 |
| 滙廈門 | 銀行現銀票一百元銀行貼入 | 平會 |
| | 商人三十日期銀票一百元貼銀行 | 一元 |
| 滙加勝巴 | 銀行現銀票一百元値 | 一百二十六盾半 |
| | 商人三十日期票 | 一百三十盾半 |
| 滙網里末 | 銀行現銀票一百元値 | 一百十八盾二五 |
| | 商人三十日期票 | 一百廿三盾二五 |
| 滙三寶壠 | 銀行現銀票一百元値 | 一百十八盾二五 |
| | 商人三十日期票 | 一百廿三盾二五 |
| 滙望加錫 | 銀行現銀票一百元値 | 一百十八盾二五 |
| | 商人三十日期票 | 一百廿三盾二五 |
| 滙井里汶 | 銀行現銀票一百元値 | 一百十八盾二五 |
| | 商人三十日期票 | 一百廿三盾二五 |
| 滙仲光 | 銀行現銀票一百元値 | 一百五十五盾 |
| | 打電信 | 一百五十三盾 |
| | 商人三十日期票 | 一百五十八盾 |
| 滙加里吉打 | 銀行現銀票一百値 | 一百五十一盾 |
| | 打電信 | 一百四十九盾 |
| | 商人三十日期票 | 一百五十四盾 |
| 滙上海票 | 銀行現銀 | 七十三兩 |
| | 商人三十日期票 | 七十六兩 |

## 輪船開行

| | | | | |
|---|---|---|---|---|
| 彭亨 | 庇毅士輪船 | 廿四日 | 上午七點 | 豐源號 |
| 關丹 | 甘嗎挽又 | | 又 | 又 |
| 丁加奴 | 吉蘭丹又 | | 又 | 又 |
| 西貢 | 台峇輪船 | 廿四日 | 上午七點 | 法國公司 |
| 香港 | 漳州輪船 | 廿四日 | 上午九點 | 邱鎰成號 |
| 汕頭 | 廈門又 | | 又 | 又 |
| 實勝越 | 莫越輪船 | 廿四日 | 上午九點 | 順昌號 |
| 英得宜里 | 禾安輪船 | 廿四日 | 上午十一點 | 安和號 |
| 峇株巴轄 | 徐文輪船 | 廿四日 | 中午十二點 | 安和號 |
| 檳榔嶼 | 禮剌輪船 | 廿四日 | 下午二點 | 莫實得洋行 |
| 吉靈洲 | 又又 | | 又 | 又 |
| 峇株巴轄 | 吃靈宜輪船 | 廿四日 | 下午二點 | 開行 |
| 麻六甲 | 禾邇輪船 | 廿四日 | 下午二點 | 隆泰號 |
| 芙蓉 | 又又 | | 又 | 又 |
| 芙蓉 | 網加輪船 | 廿四日 | 下午二點 | 順美號 |
| 吉壠 | 又又 | | 又 | 又 |
| 日裡 | 顏爾密輪船 | 廿四日 | 下午三點 | 明嗎也洋行 |
| 檳榔嶼 | 巴嶺輪船 | 廿四日 | 下午三點 | 莫實德洋行 |
| 仲光 | 加里吉打 | | 又 | 又 |
| 望加麗 | 同濟安輪船 | 廿四日 | 下午三點 | 萬福美 |
| 峇眼 | 又又 | | 又 | 又 |
| 香港 | 支拿輪船 | 廿四日 | 下午三點 | 綏實密洋行 |
| 日本 | 又又 | | 又 | 又 |
| 芙蓉 | 嗎礁丕輪船 | 廿四日 | 下午三點 | 豐源號 |
| 吉壠 | 又又 | | 又 | 又 |
| 泗水 | 新慕娘輪船 | 廿四日 | 下午四點 | 豐吉號 |
| 嗎辰 | 荖聿高低 | | 又 | 又 |
| 網咯 | 拿株那輪船 | 廿四日 | 下午四點 | 明嗎也洋行 |
| 文島 | 嗎也輪船 | 廿四日 | 下午四點 | 福盛號 |
| 巨港 | 又又 | | 又 | 又 |
| 龍岳 | 府荷輪船 | 廿四日 | 下午四點 | 綏葛兄弟 |
| 網咯 | 吉蘭丹輪船 | 廿五日 | 上午九點 | 明嗎也洋行 |
| 占卑 | 豐德輪船 | 廿五日 | 下午二點 | 豐源號 |
| 沙岑 | 又又 | | 又 | 又 |
| 檳榔嶼 | 瑞生輪船 | 廿五日 | 下午二點 | 莫實得洋行 |
| 加里吉打 | 又 | | 又 | 又 |
| 望加麗 | 豐利輪船 | 廿五日 | 下午三點 | 豐源號 |
| 碩頂 | 北研又 | | 又 | 又 |
| 馬丁宜 | 丁加爐輪船 | 廿五日 | 下午四點 | 金福和 |
| 望加麗 | 峇眼又 | | 又 | 又 |
| 納閩 | 豐揚輪船 | 廿七日 | 下午四點 | 豐源號 |
| 仙那簡 | 蘇祿 綵亞綵 | | 又 | 又 |
| 萬鴉老 | 文礁老 簡仔低 | | 又 | 又 |
| 芙蓉 | 海龍輪船 | 廿五日 | 下午三點 | 實得力公司 |
| 吉壠 | 大白蠟又 | | 又 | 又 |
| 泗水 | 萬隆輪船 | 廿五日 | 下午四點 | 鎰隆棧 |
| 嗎辰 | 又又 | | 又 | 又 |
| 加勝巴 | 仲盛輪船 | 廿五日 | 下午四點 | 山仲公司 |
| 井里汶 | 三寶壠又 | | 又 | 又 |

## 創建恒安洋面火燭保險兼貨倉有限公司招股節略

謹將恒安洋面火燭保險兼貨倉有限公司招股小引　保險之法創始泰西香港二十年前業此者祇有西商無不操勝持贏捆載回國厥後我邦海禁大開中外互市華商以利源旁溢思挽利權步武西人翘立公司後先繼起已有年矣況今日商務大興蒸蒸日上檣帆雨集屋宇縱橫故在水者莫不慮鯨浪騰翻在陸者莫不慮池魚殃及乃有保險而咸資利涉有保險而共賴安居設保險者美利宏收投保險者無虞意外益己益人意良法美惟是事貴求全法宜遵備橫覽滋埠有保水險兼貨倉者有保水險兼火險者各運奇謀均操勝算誠能合水火保險兼貨倉爲一家者則其利溥更不待言矣今之設保險者常形額溢投保者尚多外求使非廣其法以招徠寬其途以接納何能盡美利之源得博愛之雅乎本公司特備三事而並舉之百物兼容三途並進勝算之操不可預決哉茲擬集同志在香港及通商各港口岸特設一洋面火燭保險兼貨倉有限公司名曰恒安專保內地外洋及來往中外各國港口岸輪帆船艘貨物水險至於屋宇傢私倉棧貨物火險及貨倉則在本港先行啟辦俟有成效然後推廣外埠以挽利權擬科本銀壹百萬元分作壹萬股每股本銀壹百元先科銀伍拾元於認股時先交定銀伍元派實股份時再交銀肆拾伍元限期四個月內收足其餘伍拾元由各股東自存俟有應行再科集議繳足股本議週息壹分式厘算每年分作兩次支送所有章程皆照洋商保險兼貨倉例辦理伏冀諸　君子各發豪情共成美舉以衆擎之厚利廣自有之財源是所厚望焉　諸君有欲附股者請到各總理銀兩事務人處掛號并取閱章程及認股單填註姓名住址以便發回收單存據　尚祈踴躍是荷謹將恒安洋面火燭保險兼貨倉有限公司大畧章程附錄〇一本公司總寫字樓設在香港〇一本公司股本銀壹百萬員分作壹萬股每股本銀壹百元認股時先交定銀伍元待派實股份時再交銀肆拾伍元限四個月內收足其餘伍拾元由各股東自存俟有應行再科集議繳足〇一本公司股本議派週息壹分式厘算每年分作二次分派〇一本公司凡有議定均分利息及老本息等項係憑息摺到本公司領收〇一本公司股本收齊後應如何出揭安置由總理人公同議奪〇一本公司承辦保護來往中外通商各港口岸輪帆船隻船上金銀貨物及岸上屋宇傢私倉棧貨物等件無水火意外之虞〇一本公司所有保險及貨倉事務均照西例辦理務臻妥善〇一本公司保險憑單係華商投保者則用華文如欲英文者亦隨其便〇一本公司開辦之後擬備貨倉以爲儲貨如有存欵則踞貨放銀可免倒撻既享其利又得其租亦一舉兩善矣〇一本公司所收保費利息及支各項按月彙結延請總理人查核〇一本公司出入銀兩最宜愼重其肩銀兩之人必選身家殷實者以充其任〇一本公司所獲之利除支老本息並賠償及缺賬與總理值理司理各司事人花紅及一切費用外其餘所入之項撥入畱餘積項以積至式拾伍萬員爲度乃將積項盡數均派與股份人所得〇一本公司一切事務由總理司理督辦各司事人隨時領命舉行聽其節制　以上章程不過舉其大畧再有詳細章程俟本公司事定後另行彙齊刊　閱

諸君有欲附股者請到　唔叻姚德和　吧城聯興號　香港廣美源　香港保豐昌　香港福和昌　香港永源安　香港安興

總理銀兩事務人　李瑞石　陳篤初　姚德勝　李瑞廷　廖焜光　陳廉宇　陳文美　邱燮亭

司理事務人　劉孟平

協理事務人　譚寅詮　謹啟

光緒廿六年十一月十九日

星架坡分局司理人鍾賜龍謹啓